III Congreso Equipo Multidisciplinar en Sanidad

Internacional Online

28, 29 y 30 Diciembre 2022

Programa Científico

Ponencias Créditos CFC

Sara Bermudo Fuenmayor

Enfermeria

Comunicación terapéutica en la Esclerosis Lateral Amiotrófica: importancia de la enfermería en el equipo multidisciplinar

Cristina Baus Navarro

Enfermería

La Comunicación en la Consulta de Enfermería

Viviana Riquero Loza

Enfermería

La figura de la Enfermería Escolar desde la experiencia en un colegio

Rubén González Báidez

Fisioterapeuta

Rehabilitación hospitalaria del ictus cerebral por parte del fisioterapeuta: Evaluación, pronóstico y tratamiento

Pablo de Blas Zamorano

Terapeuta Ocupacional

Aplicación de Terapias Intensivas en la Neurorrehabilitación del Accidente Cerebrovascular

José Bancalero de los Reyes

Médico

Comportamiento de células endocrinas periféricas en ratas Wistar: cambios en la arquitectura del islote pancreático tras la gastrectomía vertical

Leticia Bartolomé Bercial

Enfermera

Control de hemorragias en extremidades: ¿torniquete sí o no?

Conceptos Sanitarios

Atención

Primaria y Comunitaria

Atención Hospitalaria

Urgencias y Emergencias

Pediatría

Atención Primaria y Comunitaria

Laura Sanchez Yelmo

Enfermera de Urgencias de Hospital Universitario de Villalba/Consultorio La Marazuela

Protocolo de actuación para diagnóstico de HTA en niños

Marilyn Barrantes Rojas

Enfermera Pediátrica con enfásis en neonatología; IBCLC en Centro de Atención Pediátrica Lactamar

Supresión de la lactancia materna exclusiva (LME) en menores de seis meses con alergia a la proteína de leche de vaca (APLV).

Lidia Hernández Crespo

Enfermera en centro de Salud Circunvalación. Valladolid

Pilar Ramiro Montilla

Enfermera especialista Atención Familiar y Comunitaria

Programa de detección precoz de ca. cérvix. técnica para recogida de muestras de citología en medio líquido

Francisco Nuñez Torres

Técnico en Cuidados Auxiliares de Enfermería

Prevención de lesiones relacionadas con la dependencia: UPP

Silvia Alonso González

Enfermera especialista en F y C. CS San Blas. Parla. Comunidad de Madrid

Abordaje esencial de la herida crónica

Inmaculada Sánchez Garrido

Técnico en cuidados auxiliares de enfermería

Prevención de lesiones relacionadas con la dependencia: DAI

María Martínez Torregrosa

Fisioterapeuta especializada en Suelo Pélvico y Osteópata

Abordaje de la Fisioterapia Pelviperineal, Obstétrica y Ginecológica

María Martínez Torregrosa

Fisioterapeuta especializada en Suelo Pélvico y Osteópata

Ellos también tienen suelo pélvico: Fisioterapia en patología masculina

María Martínez Torregrosa

Fisioterapeuta especializada en Suelo Pélvico y Osteópata

Importancia del masaje perineal en el pre-parto

Sergio Gutiérrez de la Cruz

Enfermero especialista en Familiar y Comunitaria

Recomendaciones sobre actividad física, sedentarismo y tiempo de pantalla

David Morales Barco

Fitness Mental, en el Instituto Cajal del CSIC, en la entidad Sport2Live y como profesor de Educación Física

El ejercicio físico como herramienta para mejorar los problemas de ansiedad

Luis Jiménez Vales

Matrón en atención Primaria. Dirección asistencial sur de Madrid

Manejo del prurito vulvar en atención primaria

Damián González Beltrán

Enfermero Interno Residente en Enfermería Familiar y Comunitaria

Objeción de conciencia ante la prestación de ayuda para morir de los profesionales sanitarios de Atención Primaria (Proyecto APOC)

Trinidad Piñeiro Martínez

Enfermera particular en Chile

Shock anafiláctico

Sara Beatriz Nicolau Palazón

Enfermera / futura residente de enfermería familiar y comunitaria 2022

Manejo de la insuficiencia cardiaca por enfermería en la Atención Primaria

Luisa Gragera Cantero

Enfermera de Summa 112, gerente Clínica

Micropigmentación oncológica

Soraya García Álvarez

Enfermera en H.G.U. Gregorio Marañón

Prevención secundaria del Cáncer de Cérvix. Actualización 2022

María Gallardo Navarro

Enfermedad Atención Primaria en el centro de salud de Azuqueca de Henares

Soledad en el anciano "una epidemia creciente"

Francisco de Paula Casaucao Liger

Enfermero en C.S. La Victoria Tenerife

María García Hernández

Enfermera residente en enfermería familiar y comunitaria

Recomendaciones desde Atención Primaria para el paciente anticoagulado con Sintrom

Isabel de los Ángeles Ruiz Fernández

Enfermera residente en enfermería familiar y comunitaria

Complicaciones agudas en el paciente diabético

Irene Galindo Pérez

Enfermera residente en enfermería familiar y comunitaria

Recomendaciones para pacientes con insfuciencia cardíaca

Paula Gázquez Gambín

Enfermera residente en enfermería familiar y comunitaria

Consejos nutricionales en población adulta

Virginia García García

Enfermera residente en enfermería familiar y comunitaria

Insuficiencia venosa. Manejo y recomendaciones desde Atención Primaria

Alicia Bataller Martínez

Enfermera especialista Familiar y Comunitaria en

Centro de Salud Artilleros (Madrid)

Abordaje del paciente ostomizado en Atención Primaria

María Ángeles Sánchez Heredia

Médico especialista en medicina deportiva aplicada

Ejercicio físico como tratamiento de enfermedades y herramienta de prevención de salud

Nerea Franco Pena

Enfermera en SERGAS

Cáncer de cervix: protocolo del programa de cribado

Pilar Roncalés Samanes

Pediatra de Atención primaria Centro de Salud Monreal del Campo (Teruel)

Proyecto de Medicina Comunitaria: Ocio y tiempo libre saludable en escolares

Laura Catalán González

Logopeda

Habilidades orales del bebé prematuro

Miguel López Pareja

Fisioterapeuta especializado en geriatría. Residencia Seniors Torre del Mar (Grupo Korian)

ReDisfrutando del trabajo en geriatría

Fátima Veiga Agüeros

Fisioterapeuta especializada en salud de la mujer y suelo pélvico. Santander

Ciclo menstrual y actividad física

Eduardo Alejandro
Rodríguez Darias

Lesión preterintencional. Introducción a la Enfermería legal y forense

Insuficiencia venosa. Manejo y recomendaciones desde Atención Primaria

Atención Hospitalaria

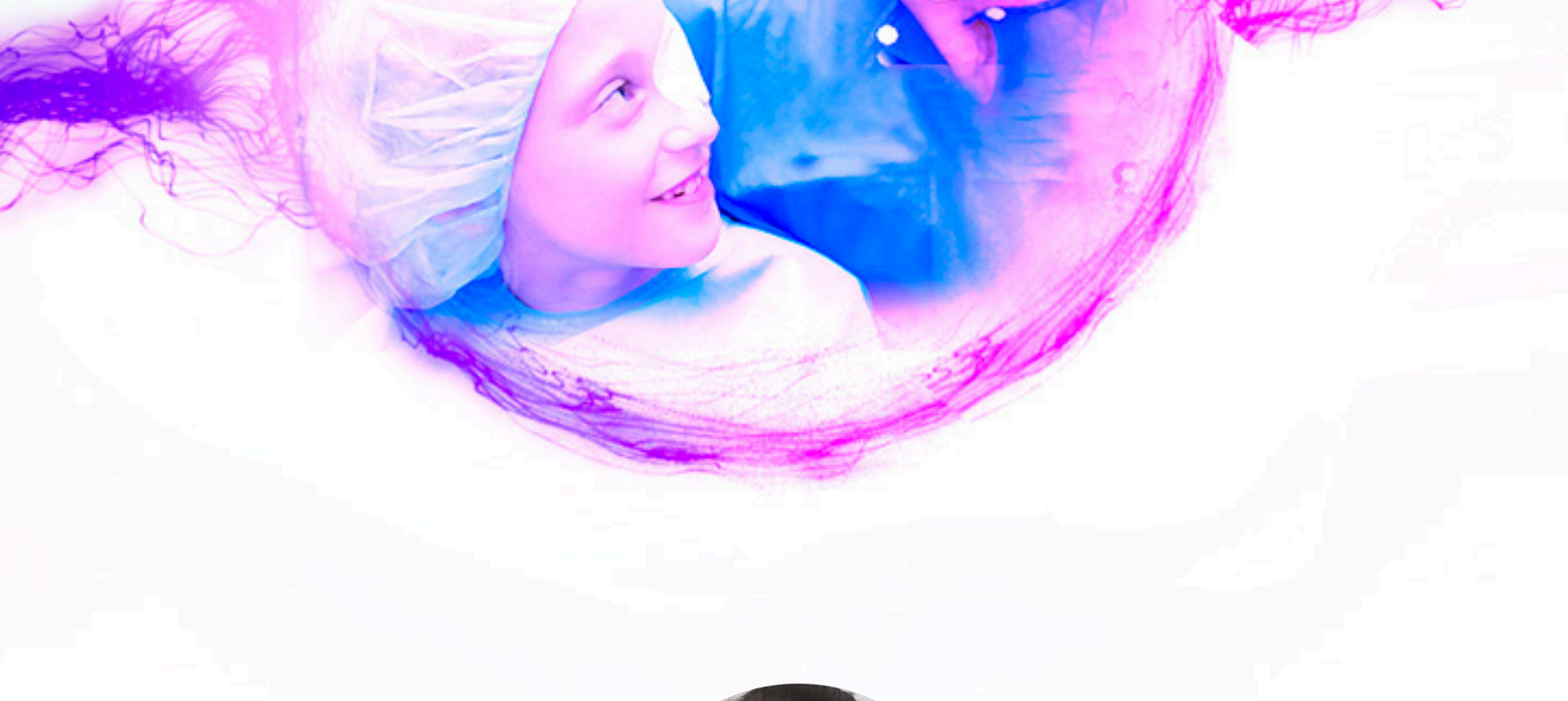

Noelia Fernández Guerrero

Enfermera de Cuidados paliativos en Hospital Clínico San Cecilio de Granada

Cuidados paliativos: uso de la vía subcutánea

Patricia López García

Enfermera en Hospital Clínico San Cecilio en el servicio de Vascular y Otorrino

Cuidados de enfermería en pacientes con sonda de gastrostomía radiológica percutánea

Estefanía Cáceres Santana

Fisioterapeuta. Gerencia Chuimi Servicio Canario de

Salud.

Fisioterapia precoz tras ictus

Justyna Kielak Lachut

Enfermera en UCI polivante en el Hospital Universitario 12 de octubre

Protocolo de actuación ante el transporte intrahospitalario de un paciente crítico

Sari Arponen

Médico Especialista en Medicina Interna

La celiaquía, una entidad infradiagnosticada

Mijail Alejandro Tapia Moreno

EMédico Cirujano en Ciudad de México

Remisión de la diabetes - ¿se puede curar la diabetes?

Maria del Carmen Vadillo de Obregón

Enfermera de UCI

Terapia de alto flujo

Ainhoa González Pérez

Matrona Residente en Hospital 12 de Octubre

Caso clínico gestación en vías de prolongación

Urgencias y Emergencias

Moisés Romero Parejo

Enfermero en SUMMA 112 (Madrid)

Simbiosis del centro coordinador junto con los recursos móviles

Alicia Aguilares De La Torre

Enfermera, residente de la especialidad de Salud Mental en Hospital Universitario Virgen Macarena, Sevilla, España.

Abordaje a la persona con conducta suicida

Isabel Pérez Loza

Enfermera asistencial, unidad de Cardiología Críticos, Hospital Universitario Marqués de Valdecilla (HUMV), Santander

Protocolo e intervenciones de enfermería en el paciente cardiaco portador de banda radial

María Robles Combarros

Enfermera Residente de Enfermería Familiar y Comunitaria en Centro de Salud José Aguado I, León.

Código Infarto en Castilla y León

Pablo Andrés Romanía

Radiólogo de Quirófano.
Licenciado en la Producción de Bioimágenes (Argentina)

Paciente en camilla de tracción

Guillermo Claudio Sires

Radiólogo de Quirófano.
Licenciado en la Producción de Bioimágenes (Argentina)

Introducción a quirófano

Fátima Alcañiz Martín

Enfermera especialista enfermería del trabajo

Quemaduras ocualres por químicos: emergencia oftalmológica

Pediatría

Cristina Olivares González

Matrona Hospital Universitario Río Hortega (Valladolid)

El piel con piel tras el nacimiento

Ascensión Gómez López

Matrona y fisioterapeuta

Amparo Quiles Catalá

Pediatra y profesora en Centro de Salud de Benifairó de les Valls (Valencia), Hospital Quirónsalud Valencia, Universidad Europea de Valencia

Programa de Salud para Personas con Síndrome de Down

Noelia Moreno López

Toma de medicamentos durante la lactancia

Marisol Mejuto Prego

Biomecánica en embarazo y parto

Elena Borjabad Lozano

Matrona en Atención Especializada (Paritorio y Planta de Maternidad)

Sangre del bebé en el cordón umbilical